赫山区笔架山乡笔架山村村庄规划图（2021-2035年）

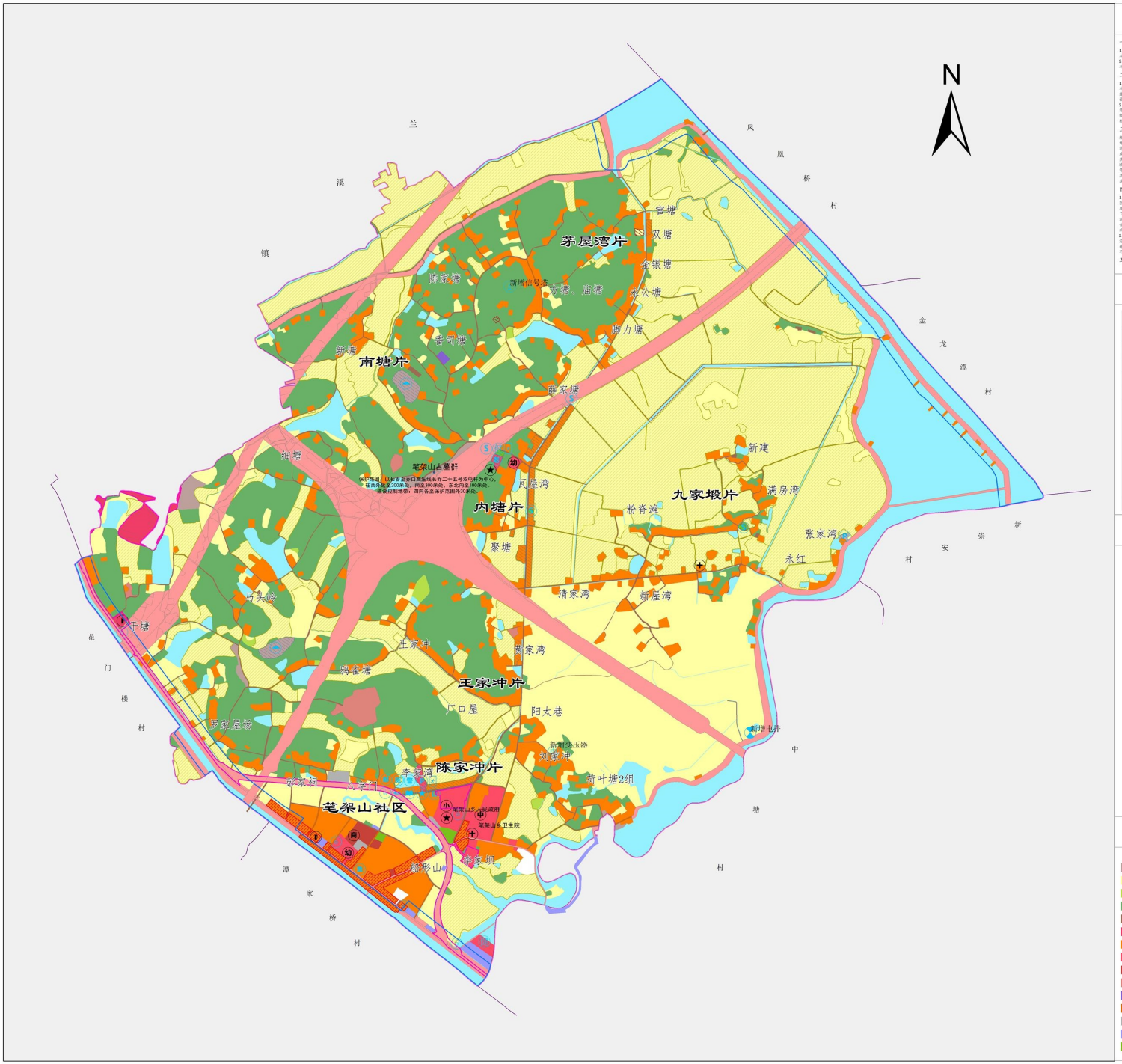

规划说明

一、总则

1. 规划范围

本次规划范围为笔架山村全域，村域面积约为773.56公顷。

2. 规划期限

本次规划期限为2021-2035年，近期为2021-2025年，远期为2026-2035年。

二、功能定位与目标

1. 功能定位

本次规划以重要耕地村庄发展为主以规划控制，推动城镇公共服务设施的共建共享，基础设施的互联互通，以产业发展、公共服务设施提升、人居环境整治为重点，以小组互线连三横建设为轴，以自然风貌和谐、建设宜居村庄为核心的城郊融合型村庄。

2. 发展目标

笔架山村村域范围内松安聚居点全部纳入统一规划，用地规模发展，本次村庄规划用地控制指标以上级下达的指标为准，规划期末总人口数量控制在2500人左右，人口规模稳定在2500人左右，人口规模稳定在2500人左右，人口规模稳定