赫山区龙光桥街道米香村村庄规划公告图（2021—2035年）

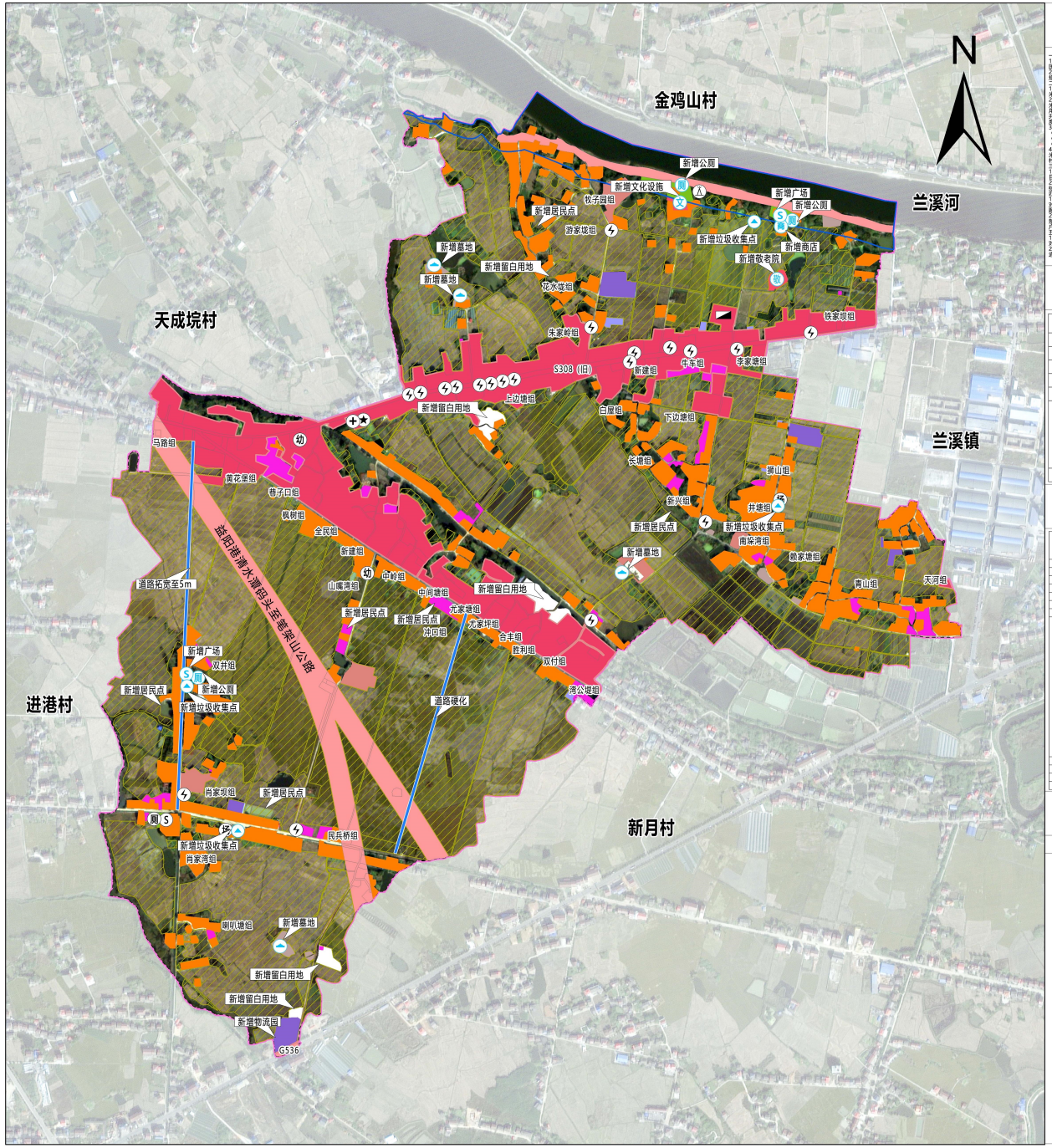

规划说明

一、总则
1、规划背景
贯彻、落实国土资源发布加强村庄规划工作的通知，确制多规合一的实用性村庄规划。
2、规划编制范围
规划范围为米香村行政村范围，总面积348.14公顷，规划期限2021-2035年。
二、基础分析
1、村庄概况
米香村隶属于赫山区龙光桥街道，生态环境优美、自然资源丰富，村庄北靠兰溪河，西接天成坑村，进港村，南面南阳社区，东邻兰溪镇、新月村。
2、人口结构分析
米香村全村总人口4700人，共1226户，米香村地势较为平坦，村内水资源丰富，村庄以传统种植业为主，主要种植水稻，目前已形成较为完整的产业链，村内现状有益生态种养殖基地，形成特色生态农业。
3、土地利用现状分析
米香村现状建设用地主要集中在村庄内部，村内现状建设用地主要以居住用地为主，建设用地主要以居住用地、公共设施用地、道路用地、现状居住、现状公共设施用地、现状道路用地、现状水域、现状其他土地为主，且部分基础设施仍需完善，村内现状水系较为完整，但部分水系淤积严重，需进行疏浚清淤。
4、现状问题分析
米香村现状问题主要体现在：
1、人口流失问题
2、公共设施不完善
3、农田水利设施配套
4、生态环境保护
5、村庄风貌保护
6、道路布局
二、总则及体布局
1、总则